

Venta chalet en Calpe cerca de Puerto Blanco y de su playa

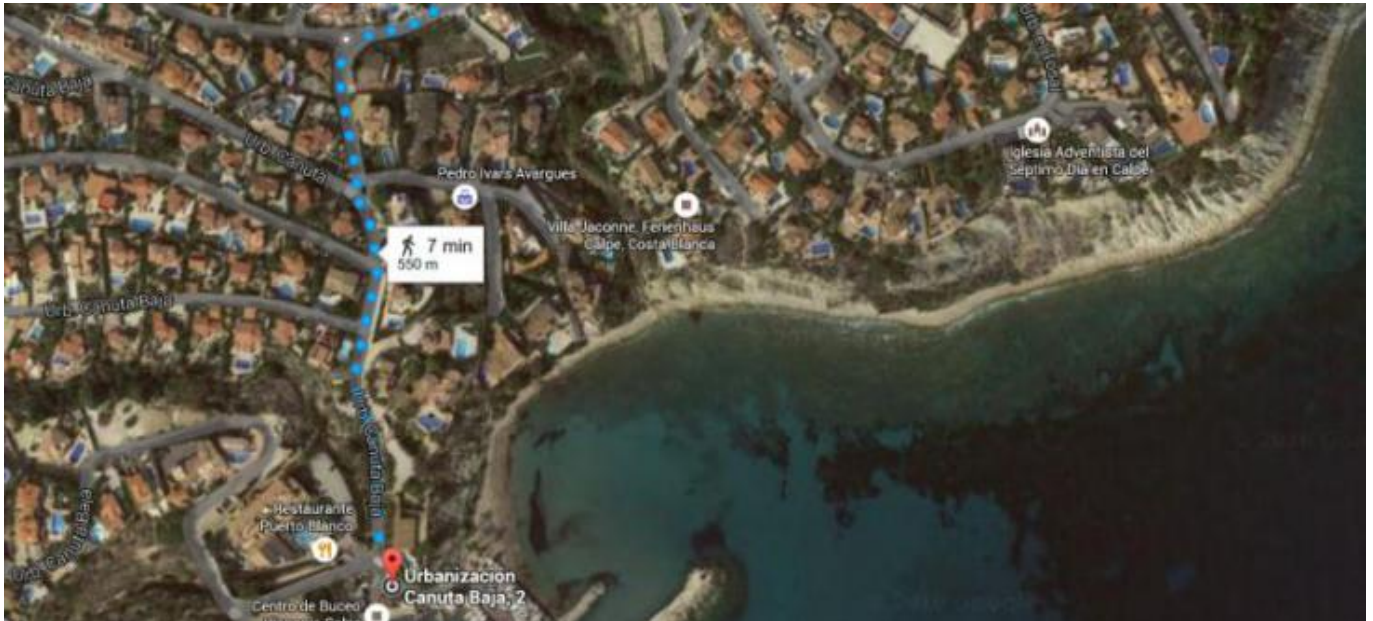

Venta chalet en Calpe cerca de Puerto Blanco y de su playa, en un Complejo Residencial de 18 viviendas adosadas. Este chalet se encuentra adosado a otro por la pérgola y se sitúa a aproximadamente 600 mts del Club Náutico Puerto Blanco y de la playa, dispone de una piscina privada (4x8), jardín y de un parking cerrado con una puerta de garaje con motor.

La vivienda esta compuesta de dos plantas que se distribuyen del siguiente modo: la PLANTA BAJA se distribuye en hall de entrada, salón comedor, cocina abierta al comedor con zona de lavadero separada, aseo de cortesía, porche, terraza, pérgola y escalera por la que se accede a la PLANTA ALTA, la cual se distribuye en dormitorio principal con una baño en suite, otros dos dormitorios y un cuarto de baño separado.

El bungalow tiene bonitas vistas abiertas y al mar desde dos de los dormitorios. La zona es muy tranquila, próxima al casco urbano de Calpe, de sus servicios y al mismo tiempo próxima al mar, motivo por el cual muchos residentes, de variadas nacionalidades, han elegido las viviendas de este complejo para vivir todo el año.

La vivienda dispone de: antena parabólica, calefacción central a gas con radiadores (tanque de gas comunitario), preinstalación de aire acondicionado, cocina equipada con electrodomésticos, muebles altos y bajos, encimera de Silestone, fregadero de acero inoxidable de doble seno y campana extractora. Los acabados son de muy buena calidad: ventanas de PVC de primera con climalit y cristal de seguridad, persianas en los dormitorios, moderna carpintería de madera interior y armarios distribuidos con cajones. La vivienda se vende amueblada y lista para entrar a vivir en ella.

Ref: C100103
Precio: 0.00 €
Localidad: [España](#)
[Alicante](#)
[Costa blanca](#)
[Calpe](#)
Tipo de propiedad: [Casa / Villa / Chalet](#)
[Viviendas adosadas y bungalows](#)
[Cerca del mar a menos de 1 km](#)
[Oportunidad](#)
Clasificación propiedad: [En venta](#)
Construcción: 145 m2
Terreno: 230 m2
Baños: 2
Dormitorios: 3
Características adicionales: Vistas al mar
Piscina
Garaje

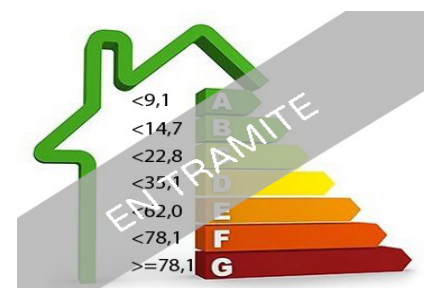

Calificación energética

[Ver más información sobre esta propiedad en nuestra página web](#)

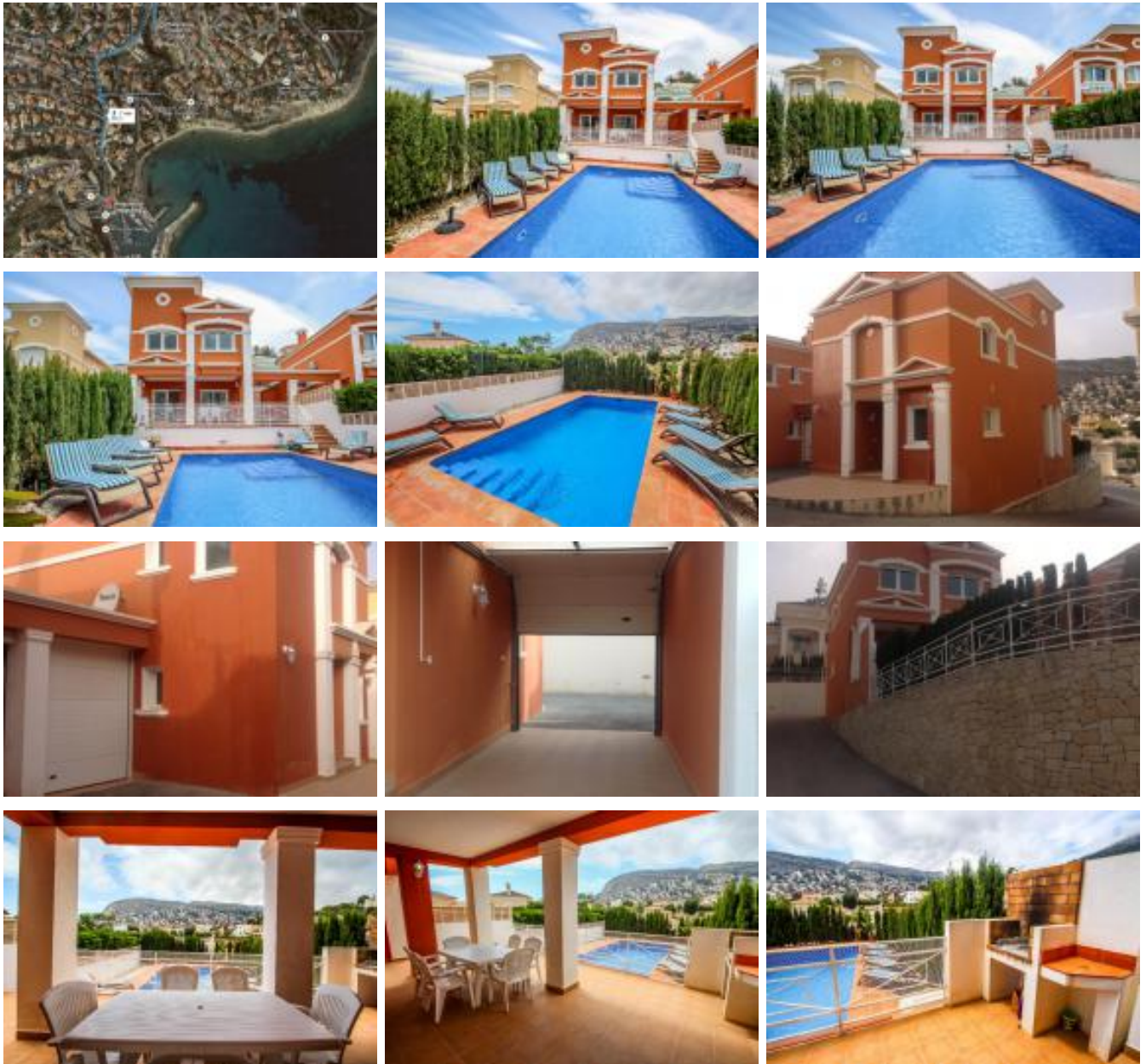

ctSetCookie("ct_check_js", "16043dacf17ac2a58753360689072bd2", "0");